Kerstmenu

Op kerstavond, 1e en 2e kerstdag
€ 30,00

Bestel ook uw ijstaart voor de feestdagen!

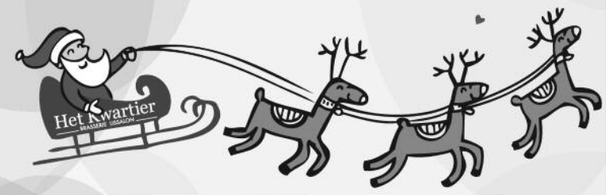

Spoom
Feestelijke Prosecco
met een bolletje citroenijs

Carpaccio bonbon
Heerlijk hapje kruidensalade
verpakt in carpaccio

Heldere Bospaddenstoelensoep
Bouillon met een mix van paddestoelen

Biefstuk of Gebakken Zalm
Onze malse biefstuk of zalm
in een krokant pestojasje

IJsverwennerij
Verrassing van ons
huisgemaakt Italiaans ijs

Het Kwartier
BRASSERIE IJSSALON

Op het vernieuwde Dr. Struyckenplein
(tegenover de Jumbo)
vrij parkeren
Tel. 076 – 7620 621
www.brasseriehetkwartier.nl

- Diner
- Lunch
- Ambachtelijk ijs
- IJstaarten
- High Tea
- Bedrijfsborrel
- Feesten
- Begrafenisborrel/-koffietafel

Reserveren via 076 - 7620 621

Een huis binnenlopen met je aankoopmakelaar en hypotheektoezegging op zak!

Stap 1 Hypotheekgesprek met een van de erkend hypotheekadviseurs van Veldsink. Je krijgt een hypotheektoezegging gedurende 6 maanden. Je weet waar je aan toe bent en kunt concreet gaan bezichtigen.
Stap 2 Aankoopbegeleiding door een deskundige NVM makelaar.
Stap 3 Genieten van je nieuwe woning!

Professionele begeleiding van A tot Z voor in totaal slechts € 750,00. Neem contact met ons op voor de voorwaarden.

Lambregts Makelaardij
Pastoor van Spaandonkstraat 24
4813 BS Breda – Princenhage
info@lambregtsmakelaardij.nl
(076) 522 71 94

VELDSINK - DIRVEN ADVIESGROEP
Beeksestraat 24
4841 GC Prinsenbeek
prinsenbeek@veldsink.nl
(076) 541 27 32

Wijkblad Princenhage

Jaargang 48 Nr. 11 13 november 2014

Voor het laatste nieuws zie: www.wijkbladprincenhage.net

Martinus pakkettenactie

Op zaterdag 22 november organiseert de werkgroep Martinus pakkettenactie voor de vierde keer een inzameling van levensmiddelen in onze wijk Breda-West. Die dag worden klanten bij de ingang van de Princenhaagse supermarkten Albert Heijn en C1000 gevraagd om naast hun eigen boodschappen een of meer extra artikelen te kopen en die te schenken aan de Martinus pakkettenactie.

Dringend
De actie wordt op touw gezet door de Nazarethparochie en sluit aan bij de feestdag van Sint Maarten op 11 november. Sint Maarten leerde ons te delen met mensen die het minder goed hebben dan wij. De actie komt dan ook ten goede aan mensen en gezinnen in Breda-West die het arm hebben. Via een maatschappelijk netwerk heeft de werkgroep inmiddels maar liefst 109 adressen verzameld waar mensen wonen die moeite hebben om rond te komen. Dat zijn er meer dan vorig jaar. De werkgroep verwacht dan ook een selectie te moeten maken van de meest dringende gevallen.

Suggesties
Hoe werkt de actie? Zaterdag 22 november staan er bij de twee supermarkten vrijwilligers klaar die u aan de actie herinneren en een handje helpen door u een briefje met enkele suggesties voor gewenste producten ter hand te stellen. U mag natuurlijk ook zelf bedenken wat u wilt schenken. Elk houdbaar product is welkom. Ook iets lekkers, want Sinterklaas is immers in aantocht. Na het afrekenen kunt u deze artikelen zelf in een speciale winkelwagen leggen.

Vrijwilligers rijden de wagentjes naar het parochiehuis. Met de ingezamelde artikelen stelt de werkgroep voedselpakketten samen. De supermarkten schenken de tassen waarmee de pakketten afgeleverd kunnen worden bij de gezinnen die het moeilijk hebben.

Parochiehuis
Natuurlijk zijn er mensen die op die ene zaterdag geen boodschappen kunnen of willen doen bij deze twee supermarkten. Voor iedereen die een steentje wil bijdragen geldt dat ze die dag hun boodschappen ook kunnen afgeven bij het Martinushuis, bij de kapel op de Heuvel of bij het parochiesecretariaat van Effen. En in de dagen voor de 22e kan iedereen zijn producten onder schooltijd inleveren bij het parochiehuis aan de Haagsemarkt 4. De actie is namelijk al van start gegaan.

Succes
Vorig jaar was de actie een groot succes. De vrijwilligers waren verrast over de vrijgevigheid van mensen. Veel mensen kochten een extra product; sommigen leverden zelfs een halve winkelwagen met boodschappen in. Dat jaar zijn er zo´n 70 grote boodschappentassen met levensmiddelen ingezameld. De werkgroep hoopt dit jaar met de feestdagen in het vooruitzicht opnieuw veel gezinnen blij te kunnen maken. Kunnen we dit jaar ook op uw steun rekenen? Doet U mee? Bij voorbaat hartelijk dank.

Werkgroep Martinus pakkettenactie,
Nazarethparochie

TE KOOP
Haagweg 268B te Breda
Mechel MAKELAARDIJ

Vraagprijs
€ 149.500,-- k.k.

Overweegt u de verkoop van uw woning?
Bel voor een gratis waardebepaling.
Liesbosstraat 8 076-515 42 03 www.mechel.nl

Gun uw spaargeld een mooie rente

* Deze actie loopt van 12 mei tot en met 18 juli 2014. Vraag naar de voorwaarden of kijk op www.regiobank.nl.

A.C. Koijen & Partners Hypotheken, Pensioenen en Verzekeringen
Esserstraat 79
4813 EJ Breda
T 076 - 514 74 44
E verzekeringen@ackoijen.nl
I www.ackoijen.nl

Wij zijn uw bank. RegioBank
Zelfstandig Adviseur

Toe aan een nieuw kunstgebit of problemen met uw huidige?

Sense-Dent

Hart voor u en uw mond

Tevens snelle reparaties en klikgebit op implantaten!
Tot 100% vergoed door zorgverzekering
(vraag naar de voorwaarden)

076 - 515 06 13, Mastbosstraat 78A, 4813 GV Breda
www.kunstgebitbreda.nl

BOEMAARS
advocatenkantoor

Dreef 13A
4813 ED Breda
T +31 (0)76 597 7015
E info@advocaatboemaars.nl

Dinsdag- en donderdagochtend gratis inloop
van 09.00 tot 11.00 uur.
Rechtshulp op basis van toevoeging mogelijk.

www.advocaatboemaars.nl

Uitvaartverzorging van Gemert

Heuvelstraat 181, 4812 PJ Breda
tel: 076 - 521 28 68
www.gemert-uitvaart.nl

Dag en nacht bereikbaar

Voor een persoonlijke verzorging
van crematie of begrafenis.

Vraag ons gratis
informatiepakket aan.

Uw wens ... onze zorg

nooren van der avoird
Méér dan 80 jaar *comfort en zekerheid*

dreef 63 - 4813 ee breda
toonkamer esserstraat 1a
076-522 29 44
www.noorenvanderavoird.nl

sinds 1930
rolluiken
zonneschermen
markiezen
horren
luxaflex
timmerwerken
vouwwanden
eigenaar wim nooren

Ondernemersactie 2014: Gegraveerde glazen!

De aankomende feestdagen kunt u geheel in Princenhaagse stijl een drankje nuttigen uit een collectorsitem. Nu al! Vanaf vandaag, donderdag 13 november krijgt u bij het besteden van € 5,- bij de ondernemers aangesloten bij de ondernemersvereniging Princenhage een glaspunt. (niet alle leden hebben een winkelfunctie. U herkent de deelnemers aan de poster).
Met deze punten kunt u sparen voor een prachtig Princenhaags wijnglas. Bij inlevering van 10 glaspunten ontvangt u zo'n glas.

De actie loopt van 13 november tot en met 19 december. Gespaarde glaspunten kunt u inleveren bij Bachman huis-tuin & keuken, Drogisterij Brocks en New Vermont gifts en lifestyle.
Voor de actie geldt: OP=OP. Dus wees er snel bij!
Proost op 't Aogje.

Armin Floren.

Johanneskerk

Protestantse wijkgemeente Breda Midden-Zuid (wijk West), Dreef 5
www.protestantsegemeentebreda.nl

Zondag 16 november
Dienst van Woord en Gebed waarin ds. Saskia van Meggelen voor zal gaan. Aanvang 10:00 uur. Na de dienst is er tijd voor ontmoeting onder het genot van een kopje koffie of thee in het Kerkenhuis.

Kinderkerk en crèche
Deze zondag zijn de kinderen om 10:00 uur weer van harte welkom!

Kerkdienst 23 november - laatste zondag kerkelijk jaar
Traditioneel gedenken wij op deze zondag in een Dienst van Woord en Gebed de overledenen van het afgelopen kerkelijk jaar. Hun namen worden dan genoemd. Heeft u iemand verloren die u graag wilt gedenken te midden van de gemeente - óók al was deze persoon geen lid van onze gemeente - geef dit dan voor zaterdag 22 november door aan Mieke Frankfoorder, tel. 5146523.

Huis- en ziekenbezoek
Als u bezoek wilt voor uzelf, of voor iemand in uw omgeving, kunt u contact opnemen met de wijkpredikant.

Wijkpredikant
Ds. Saskia van Meggelen. Tel. 06-22576592.

Kosterij Johanneskerk
Dhr. Harm van Wijk. Tel. 8871215.

Dienstverlening

Dienst huisartsen
via de huisartsenpost, telefoon 5258500.
Huisartsenpraktijk Princenhage
Esserstraat 54, 4813 EK Breda
Dr. Bakers en dr. Verhaegen: 076-5218847
Dr. De Beer: 076-5240840
Dr. Timmer en dr. Van Trier: 076-5146292
Dr. Gabriëls: 076-5240844.
Dienstdoende apotheek
Amphiaziekenhuis Molengracht naast huisartsenpost, tel. 0900-2768335.
Dierenartsenpraktijk Breda e.o.
Dependance Liesboslaan 35
Behandeling volgens afspraak.
Dag en nacht bereikbaar, tel. 5722999.
Algemeen meldpunt (gemeente)
Tel. 14 076, op werkdagen tussen 8:00 en 17:00 uur, do. tot 20:00 uur.
Sociaal-juridisch team Zuidwest
Amstelstraat 4a, 4812 VL Breda
Alleen op afspraak: (076) 5240820
www.imwbreda.nl.
Politieteam Weerijs
Tuinzigtlaan 45, tel. 0900-8844.
Wijkagent: Ton van der Velden
Westerpark: Leon van der Velden
Tuinzigt: Marjan Malsen.
Sociëteit Doel-Punt
Doelen 36, elke middag van 13:00 tot 16:00 uur open voor alle Princenhagenaars. tel: 076- 5143193
J.W.W.P. De Pitstop
is open op de maandag-, dinsdag- en donderdagavonden van 18:30 tot 21:00 uur en op zaterdag van 11:30 tot 15:30 uur. tel: 076-5214045/06 51705776.
De Zonnebloem
afdeling Princenhage, mevrouw C. Frank, tel: 076-5211120.

Martinuskerk

Bereikbaarheid secretariaat
Parochiehuis Martinus, Haagsemarkt 4, 4813 BA. Weekdagen: tussen 9.00 en 12.00 uur en van 13.30 tot 15.00 uur, behalve woensdagmiddag. Tel. secretariaat 5213873.

Website: www.nazarethparochie.nl en emailadres: martinus@ rkbredawest.nl
Elke dag is één pastor bereikbaar voor uitvaarten, ziekenzalving en ziekenzegen en andere dringende vragen. U kunt contact opnemen via tel: 06 14 96 21 11. Pastores Paul Heye, Giny van der Korput, Adrie Lint en Henny Spooren-Schaart.

Kerkdiensten
Weekend 15/16 november. 33ste zondag door het jaar.
Zondag 11.00 uur. Eucharistieviering met als voorganger pastoor Paul Heye. Het Martinuskoor verzorgt de zang. Elke donderdag is er om 9.00 uur een ochtendgebed in de koorkapel van de Martinuskerk.

Misintenties
Zondag 11.00 uur. Jos Oomen; Dina Oomen-Mertens (jrgt).

Vrijwilligersavond 21 november
Alle vrijwilligers van de Martinusgeloofsgemeenschap krijgen op 21 november een dank-je-wel-avond met een hapje en een drankje. De avond is van 20.00 tot 23.00 uur. In verband met de organisatie graag even melden als u komt, tel. 5213873.

Ook nu in uw directe omgeving

EUROGOUD BREDA

Inkoop van Goud en Zilver.
Direct Euro's voor uw goud.
Loop vrijblijvend binnen voor een kostenloze taxatie.

Past. v. Spaandonkstraat 30
4813 BS Breda, 06 - 19516181
WWW.EUROGOUD.NL

Openingstijden:
Maandag 12:00 uur - 17:00 uur
Dinsdag t/m Zaterdag
10:00 uur - 17:00 uur

Jaarlijkse tentoonstelling siervogels

Vogelvereniging Sivo organiseert elk jaar een grote tentoonstelling en vogelshow in gemeenschapshuis De Koe aan de Ambachtenlaan 1. Dit jaar vindt het evenement plaats van vrijdag 14 november tot en met zondag 16 november 2014. Iedereen is welkom en de toegang is gratis.

Gezelligheid
Wim Leijs en Joop van den Heijkant, de vorige en de huidige voorzitter van Sivo, vertellen dat deze tentoonstelling het hoogtepunt van het jaar is voor de vereniging. De vereniging bestaat sinds 23 mei 1955. De naam Sivo is een afkorting van het woord 'siervogels'. De leden komen op de derde dinsdag van de maand bij elkaar om ervaringen over het kweken van vogels uit te wisselen en natuurlijk voor de gezelligheid. Elke derde zondag van de maand houdt de vereniging een ruilbeurs in café-restaurant Heuvelzicht.

Keuring
Op de jaarlijkse tentoonstelling toont elke kweker zijn mooiste vogels. Er worden prijzen uitgedeeld aan de mooiste en kleurrijkste zelfgekweekte vogels, verdeeld in maar liefst 80 categorieën. Verder is er een overall winnaar.

Keurmeesters van de Nederlandse Bond van Vogelliefhebbers beoordelen de vogels op houding, grootte, vorm, bevedering en conditie. Die keuring vindt plaats op donderdag. De vogels met de meeste punten mogen naar het Nederlands Kampioenschap in Apeldoorn en naar het Wereldkampioenschap, dat dit jaar in Rosmalen wordt gehouden.

Prijzen
Voor het publiek gaat de tentoonstelling open op vrijdag van 20:00 tot 22:00 uur. De prijsuitreiking vindt plaats op zaterdag. Dan is de tentoonstelling open van 10:00 tot 18:00 uur. Op zaterdagmiddag is er van 14:00 tot 15:30 uur voor de kinderen een kleurplaatwedstrijd, waar leuke prijzen gewonnen kunnen worden. Op zondag is de vogelshow open van 10:00 tot 16:00 uur. Tot 12:00 uur is er een grote vogelbeurs, waar het publiek de mooiste en kleurrijkste vogels kan kopen, waaronder sijsjes, kwartels, parkieten, tropische vogels en natuurlijk ook kanaries met hun mooie zang en kleur.

Een keurmeester beoordeelt de vogels.

Het publiek is alle dagen van harte welkom. De vogelvrienden van Sivo willen met veel plezier uw vragen beantwoorden en over hun hobby vertellen.

colofon

Wijkblad Princenhage is een uitgave van de Stichting Wijkblad Princenhage en verschijnt ook in Westerpark.

Redactie:
Marc de Baar
Helma Raaijmakers
Armin Floren
Ron van Zundert
Alexandra Middendorp
www.wijkbladprincenhage.net
www.facebook.com/wijkbladprincenhage.

Foto's: Redactie Wijkblad Princenhage

Kopij inleveren:
Vóór donderdag 19.00 uur,
via wijkbladprincenhage@gmail.com

Penningmeester: Corné Wijnings

Banknummer:
NL84 RABO 0142 4973 63
t.n.v. Stichting Wijkblad Princenhage

Advertenties/prikkers:
Opgeven vóór dinsdag 12.00 uur bij Drukkerij van den Wijngaard,
Past. van Spaandonkstraat 31, of via drukkerij@vandenwijngaard.nl
Telefoon: 076-5213700.

Drukkerij van den Wijngaard is niet aansprakelijk voor de inhoud van het wijkblad.

Druk: Drukkerij van den Wijngaard

Voor bezorgklachten of aanmelden als bezorger:
06-250 756 64 na 18.00 uur. Wijkblad Princenhage verschijnt 40 maal per jaar en heeft een oplage van 5550 ex.

Niets mag uit het Wijkblad worden overgenomen zonder toestemming van de redactie.

Van de redactie:

Met groot genoegen kan ik vertellen dat uw Wijkblad deze week van start gaat met een nieuwe rubriek: Vers in 't Aogje.

In deze rubriek wordt met een versje of gedichtje een reactie gegeven op de actualiteit in Princenhage. De versjes zijn van de hand van Femke Reuvers, die in het Wijkblad van vorige week al kort aan u is voorgesteld.

Haar teksten toveren een glimlach op de gezichten van de redactieleden. Wij hopen dat de lezers evenveel plezier aan deze versjes zullen beleven.

Marc de Baar

VERS IN 'T AOGJE

Ons Polleke zei: "Stop!"
Dus alles op zun kop
Maar Tinus van de Mart
Hij maakt een vlotte start

En onze beste Peer
Die zien we nóg een keer!

Femke Reuvers

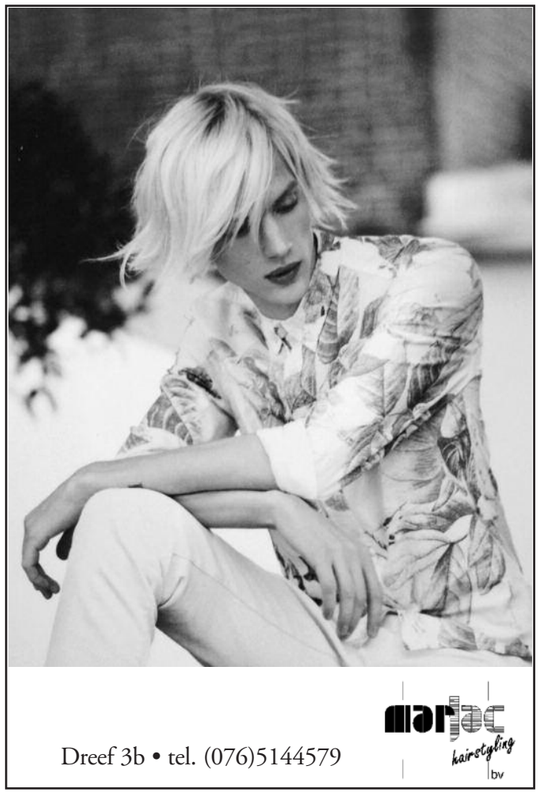

Aogse Activiteiten Agenda

Tentoonstelling siervogels — 14 t/m 16 november

Vogelvereniging Sivo organiseert elk jaar een grote tentoonstelling en vogelshow in gemeenschapshuis De Koe aan de Ambachtenlaan 1. Dit jaar vindt het evenement plaats van vrijdag 14 november tot en met zondag 16 november 2014. Op zondag is er van 10:00 tot 12:00 uur een vogelbeurs. Iedereen is welkom. De toegang is gratis.

De smaak van de winter — 15 november

Zaterdag 15 november kunt u in Princenhof de smaak van de winter proeven. Er is keuze uit drie stamppotten. Deze gezellige middag wordt opgevrolijkt met muziek van Oranje Town Jazz Band. U kunt zich opgeven bij een van de leden van het bestuur van KBO Breda-West. Aanvang 14:00 uur. Kosten: 8 euro voor leden, 11 euro voor niet-leden. Locatie: zaal Princenhof, Princentuin 1.

Film verwendag Westerwiek — 15 november

De organisatie van Vereniging "Verwendag Westerwiek" gaat de film van de afgelopen Verwendag draaien in woonzorgcentrum Westerwiek. Deze middag is bedoeld voor ouderen van Westerwiek en ouderen van Tuinzigt- Westerpark. Ook kunnen deze middag de vele mooie foto's bekeken worden die met de afgelopen Verwendag zijn gemaakt. Locatie: woonzorgcentrum Westerwiek, Argusvlinder 298. Tijd: 14:15 uur. De toegang is gratis.

Bingo in de Westerwiek — 19 november

Op woensdagmiddag 19 november is er een bingo met mooie prijzen in de Westerwiek, Argusvlinder 298. Er worden 8 rondes gedraaid voor 5 euro en een koopronde voor 1 euro. Zaal open om 13:30 uur. Aanvang bingo om 14:00 uur. Na de bingo kunt u friet met een snack blijven eten. Deze middag is voor iedereen toegankelijk. Voor inlichtingen kunt u bellen met Jan Verstraeten 06-53978571.

Themamaaltijd Winter in Princenhof — 19 november

Op vrijdag 28 november serveert Princenhof een echte winterse maaltijd met erwtensoep en roggebrood met spek. Gevolgd door twee pannenkoeken met stroop of suiker en als nagerecht een fruitsalade. Aanvang 17:30 uur. Kosten: 12,50 euro (BredaPas 10 euro). Inschrijven woensdag 19 november vanaf 13:30 uur. Princenhof, Princentuin 1, tel. (076) 530 97 91.

Wandel en Match bij Princenhof — 21 november

Op vrijdag 21 november kun je om 10:00 uur gezellig een uurtje wandelen, voor frisse lucht én een praatje. En misschien kun je wel iets voor elkaar betekenen: bijvoorbeeld een klusje, een bezoekje, de hond uitlaten. Princenhof, Princentuin 1, tel. (076) 530 97 91.

Tinus van de Mart nieuwe narfiguur

De functie van nieuwe narfiguur van Princenhage zal worden vervuld door Sören de Nijs. Zijn naam bezit verwijzingen naar Sint Martinus en de Haagsemarkt en klinkt als een Aogse klok: Tinus van de Mart.

Hoedje van papier

Na de lampionnenoptocht van afgelopen zaterdag was het dan eindelijk zo ver. Tim Schoonebeek en Ronald Huismans gaven op humoristische wijze invulling aan de aankondiging van de nieuwe karakteristieke persoon. Tinus zat verstopt in een verkleedkist op het bordes. Na wat doeken en een hoedje van papier liet hij zich in volle glorie aanschouwen door de Aogse carnavalsvierders.

Tinus wil met zijn nieuwe personage vooral veel oog hebben voor de kinderen. Vandaar zijn verrassend leuke hoofddeksel: een hoedje van papier.

Prins

Tinus werd op een goed gevulde Haagsemarkt aan het publiek gepresenteerd. Het was uit dit publiek dat Peter van der List voorwaarts liep richting bordes. Op het bordes nam hij de prinselijke steek van Maarten van de Rijt in ontvangst en vertelde veel zin te hebben in zijn derde en laatste jaar als Prins Peer dun Zeventiende. Hij werd onder goedkeurend applaus van zijn onderdanen welkom geheten. Marit en Neeltje zullen net als vorig jaar de Prins als joffer flankeren.

Geen draaiboek

Na de bekendmaking ging het gezelschap richting De Koe voor een feestje. Het publiek kijkt duidelijk uit naar carnaval en de nieuwe narfiguur. "Een bijzondere taak, zo'n narfiguur. Voor een prins is een draaiboek, maar voor zo'n karakteristiek figuur bestaat deze niet en moet de persoon daar zelf invulling aan geven," sprak Maarten van de Rijt. De redactie wenst Tinus hierbij vooral veel plezier!!!

Ron van Zundert

Prikkers

Één prikker (max. 5 regels/250 tekens) kost € 4,00 voor particulieren en € 9,50 voor niet particulieren.

NIEUW! WIELER WORKOUT! Speciaal voor **wielrenners** en andere **fietsliefhebbers** is er nu de **Wieler Workout**. De les duurt 1 uur en bestaat uit 30 minuten Krachttraining, gevolgd door 30 minuten Spinning. Het hele lichaam wordt getraind, maar de nadruk ligt op rug, benen en billen. Kijk voor meer informatie op fitnessprinsenbeek.nl. **Fitnesscentrum Prinsenbeek**, Klaverveld 55, Prinsenbeek, Tel. 076 - 541 69 69.

Uurwerkreparatie Atelier F. Kawaler, voor klokken en horloges. Adr. Klaassenstr. 11, Breda, tel. **076-521 24 39**

Wat kan XINGFUBREDA u bieden: - Groepslessen **Yoga** en **Qigong** in kleine groepen met persoonlijke aandacht. - Individuele behandelingen met **acupunctuur** voor klachten als slapeloosheid, menstruatie, hoofdpijn, rugklachten, vermoeidheid, afweersysteem (steeds elke griep en verkoudheid meepakken) Voor info; kijk op **www.xingfubreda.nl**, en bel voor een gratis proefles, of korting bij uw 2e behandeling: tel. **06-10494041** en **076-5228136**.

FRANK MUSTERS SIERBESTRATINGEN VOOR AL UW BESTRATINGEN Profiteer nu **tot 1 januari 2015** van het tijdelijk verlaagde BTW-tarief van **6%** in plaats van **21%** op arbeidsloon. **Voor info of vrijblijvende prijsopgave bel: 076-542 01 61 of 06-54 35 55 33**

Beginnerspakket 20 rijlessen + 1 praktijkexamen € 995,-. Autorijschool Frans van Dun, Dr. Struyckenstraat 176, 4812 BK Breda, tel. 06 - 511 789 71 - www.fransvandun.nl **Kijk voor meer pakketten op onze website: www.fransvandun.nl**

De kleine ongemakken in huis: een loszittende trapleuning, een knellende deur, de verzakte tuinpoort, die oude vlek in het plafond, de wc die steeds maar doorloopt... Ik los het snel voor u op! **Van Opstal, Schilderwerk en Klein onderhoud** - Zeilmakerpad 12, Breda - **06-55 77 68 49** - **www.voschko.nl** - Uw buurtklussenier.

Gezocht: Zaterdaghulp! Bel of mail naar: **Hubo van Hees** Heuvelplein 273 Breda Tel. 076-5143838 Breda@hubo.nl

Gebruikte electrische fietsen! Kom vrijblijvend proefrijden. **Sparta - Batavus - Trek - Kalkhof - Giant** Dames + heren vanaf € 450,- Tel 06-44541843

www.wildnatuurlijk.nl

De tentoonstelling "Expeditie zijderoute, schatten uit de Hermitage" was tot en met september te zien in de Hermitage Amsterdam. Amsterdam is een dependance, waar staat de hoofdvestiging van de Hermitage? Dit zou een vraag kunnen zijn die bij **de Dorpskwis van 29 november** a.s. gebruikt wordt. **Werkgroep Dorpskwis C.C. 't Aogje.**

Betalis staat voor rechtvaardigheid! Dat U krijgt waar u recht op heeft. Blijven uw facturen onbetaald? Bel ons vrijblijvend op 076-8 200 201; we lossen het graag voor u op.

• Training sociale vaardigheden/weerbaarheid in groepjes (Thema's o.a. vrienden maken, zelfvertrouwen, boosheid) • Kinder/jongerencoaching • Marina Verstraeten **06-53116966 www.view-counselling.nl**

Hoi aanstaande ouders! Kijk eens op **www.hiphoi.nl** voor een **uniek ontworpen geboortekaartje.** De geboortekaartjes van Hiphoi worden ontworpen door een grafisch ontwerpster uit Princenhage. Kies jij voor een **kaart op maat** of een kaartje uit de webshop?

Tuincentrum Life & Garden Breda
7 dagen per week geopend!

KUNSTKERSTBOMEN

50% korting

Ruim 70 modellen, nergens goedkoper!

X-mas Shopping Night bij Life & Garden
Donderdagavond 20 november en woensdag 26 november van 18-21 uur. Meld u aan, voor meer informatie zie onze website www.lifeandgarden.nl. Tijdens deze avond 20% korting.

LIFE & GARDEN BREDA IABC 5024 t.o. MediaMarkt Woonboulevard, 076-7630885
LIFE & GARDEN ETTEN-LEUR Lage Vaartkant 11, 076-5034956

Voor onze openingstijden zie: www.lifeandgarden.com
life&garden

Medicentrum Princenhage
Wethouder van Haperenstraat 36 / unit 8
Tel. (076) 528 96 74

Vragen over uw gehoor?

Ook bij u in de buurt geeft onze hoorspecialist advies. Bezoek onze hoortoestelpraktijk in Medicentrum Princenhage aan de Wethouder van Haperenstraat 36 / Unit 8 in Breda. Bel voor een afspraak (076) 528 96 74.

Openingstijden: maandag t/m vrijdag 9.00 - 17.30 uur.

www.schoonenberg.nl

Schoonenberg HOORCOMFORT

Paula en Petra winnen Aogs Mottomot

Onderschrift: Paula en Petra in actie tijdens het Mottomot. Foto: Armin Floren

Er lijkt een trend ingezet dat vrouwen het Aogse Mottomot winnen. Waren het vorig jaar de Meskes die de mannenhegemonie doorbraken, dit jaar waren het Paula en Petra die wonnen. De beide dames zongen "Alles op zunne kop". Het was waarschijnlijk even in een vlaag van verstandsverbijstering dat Aogse Bluf toch vrouwen in de gelederen had. Het was wel een winnende combinatie! In het dagelijks leven kennen we deze dames ook als Peter de Bie en Paul de Groot.

Het gaat niet om de kwantiteit, maar om de kwaliteit

Na de receptie van de prins, met onder andere hooggeëerd bezoek uit Giegeldonk en Breda, was het weer tijd voor het Mottomot. Het aantal deelnemers viel dit jaar een beetje tegen: drie. De jury bestond uit carnavalsmonument Cees Hoosemans, voorzitter van de stichting BCV Will Hense en tekst- en liedjesschrijver Hein Lambregts. De drie acts waren van hoog niveau. En zoals Prins Peer d'n Zeventiende terecht zei: "Het gaat niet om de kwantiteit maar om de kwaliteit." Ook de verenigingen hadden een stem en die kwam volledig overeen met de unanieme stem van de jury: de eerste plaats was voor Paula en Petra met Aogse Bluf. De tweede prijs was voor Toin Hanegraaf en Frido Schrauwen met de Biermagneten. De derde plek was voor Joost van der Corput met de Bielopers. De carnavaleske prijs was voor Toin en Frido.

"We zette in 't Aogje allus op zun kop,
allus op zun kop, allus op zun kop!
We zette in 't Aogje allus op zun kop,
effe lekker gin getob,
Ja, ôk mun buurvrouw doet d'n afwas
effe nie, want ze vier nou fêëst en zingt
ut allerhöögste lied!
We zette in 't Aogje allus op zun kop,
zet maar gâuw un 'oedje op! "

Armin Floren

Zinnige vrijetijdbesteding in Sociëteit Doel-Punt

Bij Sociëteit Doel-Punt zijn er vele mogelijkheden om deel te nemen aan de diverse activiteiten: kaarten in de vorm van rikken, klaverjassen en jokeren; biljarten, vrij of in competitieverband; handwerken, schilderen, speksteen bewerken etc.

In de werkplaats / hobbyruimte kunt u onder deskundige begeleiding met perfect gereedschap allerlei activiteiten uitvoeren, zoals timmeren, zagen, knutselen etc.

U bent van harte welkom om met andere mensen aan deze activiteiten veel plezier te beleven en gezelschap te hebben.

Sociëteit

De Sociëteit is open op alle werkdagen van 13:00 tot 16:00 uur. Meer weten? Kom gewoon eens vrijblijvend langs voor een bakkie koffie of thee. Als u lid wilt worden van de Sociëteit, betaalt u jaarlijks 25 euro contributie.

Naast de genoemde activiteiten kunt u deelnemen aan o.a. kerstmiddag, diverse excursies, bingo, kerststukjes maken, barbecue. Voor sommige activiteiten wordt een kleine bijdrage gevraagd.
De Sociëteit bevindt zich in de Dobbelsteen (voorheen Bernardusschool) op de hoek van Leidekkerstraat en Doelen. Telefonisch tijdens openingstijden te bereiken op: 076-5227237

Straten van Princenhage: Posthoornstraat en Postillonstraat

De Posthoornstraat, voorheen Adriaan Klaassenstraatje, Jan Klaassenstraatje, kreeg deze naam bij besluit van B&W op 31 juli 1964. De Posthoornstraat werd in 1964 afgesplitst van de toenmalige Jan Klaassenstraat. De straat is genoemd naar het café (nu partycentrum) de Posthoorn aan de Haagweg. Deze naam komt reeds voor op de Wandelkaart van Ginneken en omstreken van rond 1890. Het is een vrij gebruikelijke naam voor oude herbergen. Of hier inderdaad postkoetsen halt gehouden hebben is niet bekend. Het plantsoen tussen de voormalige Zuilenstraat en de Posthoornstraat is in 1978 door carnavalsvereniging CC 't Aogje plechtig het Zottenhofje gedoopt.

Postillonstraat

Bij raadsbesluit van de gemeente Princenhage van 24 januari 1933 werd deze naam vastgesteld, die voorheen Straat van de Heuvel, Postillonstraatje, Heuvelstraat en Oud Heuvelstraatje werd genoemd. In 1930 werd de Heuvelstraat gereconstrueerd. Daarbij kwam een klein deel van de oude straat buiten het nieuwe tracé te liggen. Dit restant werd al in 1931 zeer passend aangeduid als het Oud Heuvelstraatje. In 1933 werd het Oude Heuvelstraatje omgedoopt tot Postillonstraat. Postiljonstraatje is de oude naam van de Heuvelstraat. Ik ben overigens de naam op drie verschillende manieren geschreven tegengekomen: Postillonstraat, Postiljonstraat en Postillionstraat. Bron: 'De straten van Breda' door Gerard Otten.

Helma Raaijmakers

Princenhaagse bonnenregen

SPAAR MEE VOOR GRATIS WIJNGLAZEN

THE READ SHOP
MEER DAN LEZEN ALLEEN
Haagweg 435 • 4813 XD **BREDA** • Tel. 514 33 20 • princenhage@readshop.nl

Onze wierook aktie eist uw volledige aandacht, hiermee brengt u pas echte gezelligheid in de donkere wintermaanden.

AKTIE 6 pakjes HEM wierook voor €5,00

Aanbieding geldig t/m 27-11-2014 en tegen inlevering van deze bon.

bachman
huis, tuin & keuken
haagsemarkt 29 - tel. 076-5145098

Sinterklaaskaarten

Meer dan 30 verschilllende € 1,- 6 voor €5,-

Grote sortering sintdecoraties

Aanbieding geldig t/m 27-11-2014 en tegen inlevering van deze bon.

LA BARRIQUE
Haagsemarkt 8
4813 BA BREDA
tel.: 076 - 5216946
haagsemarkt8@casema.nl
www.labarrique.nl

Tre Autoctoni 2013

een rode wijn uit Puglia Zuid-Italie

Normaal ~~€8,95~~ nu €7,95

Een prachtige wijn om uw Princenhaags wijnglas te vullen die u kunt sparen bij de ondernemers die meedoen met de spaaractie die vanaf 13 november loopt.

Aanbieding geldig t/m 27-11-2014 en tegen inlevering van deze bon.

drogisterij - parfumerie BROCKS
Haagsemarkt 17 - Breda - Tel.: 5 21 33 02

NIEUWE KLEUREN ZIJN BINNEN

lipstick - nagellak - lipgloss

mascara - oogschaduw €1,49

online bestellen: **www.drogisterijbrocks.nl**

Beautyvit
Huidverbetering
Dreef 10
4813 EG Breda
076-5223838
www.beautyvit.nl
info@beautyvit.nl

Bij de oriënt lichaamsmassage van 60 min. ontvangt u €7,50 KORTING

Aanbieding geldig t/m 27-11-2014 en tegen inlevering van deze bon.

Slager Speek
Haagsemarkt 16
Breda
Tel. 076-5215775

Wildstoverij - hazenpeper

kant en klaar uit eigen keuken

10% KORTING

Aanbieding geldig t/m 20-11-2014 en tegen inlevering van deze bon.

Pol v.d. Bogaert
De *Echte* Bakker
Haagsemarkt 33, Breda
tel (076) 5 21 13 40

Pepernoten uit eigen bakkerij

250 gram van ~~€2,45~~ voor €1,75

Aanbieding geldig t/m 27-11-2014 en tegen inlevering van deze bon.

Hobbidee
Haagweg 431
4813 XD Breda
Tel. 076-5204435
info@hobbidee-breda.nl
www.hobbidee-breda.nl

Pak van 1000 gram zelf hardende klei wit van €5,95 voor €3,95

Zolang de voorraad strekt

Aanbieding geldig t/m 27-11-2014 en tegen inlevering van deze bon.

Vier Brabantse kampioenen bij Doskonale

Zaterdag 8 en zondag 9 oktober nam Doskonale met 19 solisten, 2 teams en 1 large team deel aan de Brabantse Kampioenschappen, wederom met goede resultaten.

Het Jeugd 2 team accessories (Amber Donkers, Alicia de Bie, Elise de Graaf, Quinty Wintermans, Rachelle Brochard en Joëlle Willemse) behaalde zaterdag zilver in zijn klasse.
Het duo Amber Donkers en Lindsay Haneveer werd Brabants Kampioen in de Jeugd 3 accessories. In Jeugd 3 accessories behaalde Shallienne Provence brons met haar show. In de klasse Jeugd 3 sectie A behaalde Shallienne een mooie 4e plaats.

Op zondag had Doskonale maar liefst drie kampioenen: het duo Shirley Foesenek en Femke Teeuwisse in Senior Basis sectie A, het duo Michelle en Vicky Wintermans in Junior Basis accessories en de grote groep van Doskonale in de Senior Basis sectie A.

Zilver was er voor Nikki v/d Klundert in Senior Top sectie A, Vicky Wintermans in Junior Midden sectie A en voor het duo Rowena van Pelt en Bianca v/d Vorst.

Brons was er voor het team (Christa de Rooij, Kimberly v/d Heuvel, Renate van Gorsel, Shallienne Provence, Michelle Wintermans en Lindsay Haneveer) in de junior basis sectie A.

Alle nummers 1, 2 en 3 mogen Brabant vertegenwoordigen op de Nederlandse Kampioenschappen op 13 december

Rinie Maas presenteert zijn 20e boek

Op zaterdag 8 november presenteerde Rinie Maas zijn nieuwe boek 'Groot Breda in 55 verhalen' in boekhandel Van Kemenade & Hollaers door het eerste exemplaar te overhandigen aan wethouder Miriam Haagh.

Een tweede en derde exemplaar gingen naar zijn redacteur Janus Jochems en illustrator Hans Claessen, als dank voor hun medewerking. Op zijn beurt ontving Rinie Maas mooie woorden van dorpsgenoot en voormalig stadsdichter Kees van Meel (zie foto), die zijn productiviteit (een traag meanderende stroom van verhalen, boeken en columns) prees. Daarna schoof een lange rij belangstellenden met hun nieuwverworven exemplaar van de kassa (slechts 40 cent per verhaal) naar de signeertafel, waar Rinie Maas iedereen een persoonlijk woordje schonk.

En wellicht heeft hij uit die gesprekjes nieuwe ideeën opgedaan voor een 21e boek.

Marc de Baar

Sint Nicolaas kindermiddag

Op zondagmiddag 23 november organiseert het Kinder Komitee Tuinzigt/Westerpark voor de kinderen uit Tuinzigt en Westerpark een leuke Sintnicolaasmiddag in de zaal van Café Het Witte Schaap. De zaal gaat om 13:45 uur open en om 14:00 uur vangt het aan met een show van clown Wiedoe.

Rond de klok van 15:00 uur wordt Sint Nicolaas met zijn pieten in de zaal verwacht. De Sint heeft voor elk kind van 0 t/m 9 jaar dat tijdig ingeschreven is iets lekkers en een mooi cadeautje bij zich. De kosten zijn 2,50 euro per kind. U kunt uw kinderen inschrijven t/m donderdag 20 november bij familie Verstraeten, Tuinzigtlaan 118, en bij familie Vandijck, Ahornstraat 57, of bij familie Struijs Abeelstraat 65 in Breda.

Voor inlichtingen kunt u bellen naar Jan Verstraeten op nummer 06-53978571. Zaterdag 22 november gaat een aantal zwarte pieten de wijken in om te collecteren.